# FORD FORD Focus 1.0 SCTi Titanium Automatic

## Estate car (Vans and transporters)

| Price | CHF 5'999 |
|---|---|
| Make | FORD |
| Type | FORD Focus 1.0 SCTi Titanium Automatic |
| Chassis | Estate car |
| Chassis remarks | ***TOP Fahrzeug***Motor und Getriebe gut***Automat***Klima***Deutsche Zulassung*** |
| | Occasion |
| | Zustand |
| | 08.2017 |
| | Erstzulassung / Baujahr |
| | 84'500 km |
| | Kilometerstand |
| | Automat |
| | Getriebe |
| | Vorderradantrieb |
| | Antrieb |
| | Benzin |
| | Treibstoff |
| | 125 PS (92 kW) |
| | Leistung |
| | 5.5 l/100 km |
| | Verbrauch Total |
| | Kombi |
| | Aufbauart |

### Dealer Information


**AutoPeter 24**
Bösch 87
6331 Hünenberg

+41 0791342020
+41 0791342020
info@autopeter-24.ch
https://autopeter-24.ch







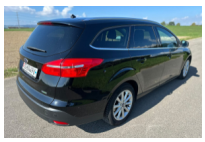


Motorfahrzeugkontrolle (MFK)

Ab MFK

Ja

Letzte MFK

20.10.2025

Fahrzeugbeschreibung

TOP Fahrzeug

Motor gut

Getriebe gut

Automat

Klima

Deutsche Zulassung !!

Wünschen Sie eine Besichtigung oder Probefahrt? Dann rufen Sie uns gerne unter 079 134 20 20 an

Schauen Sie sich unsere weitere tolle Angebote an

| | |
|---|---|
| Category | Vans and transporters |